

# Bilancio di previsione

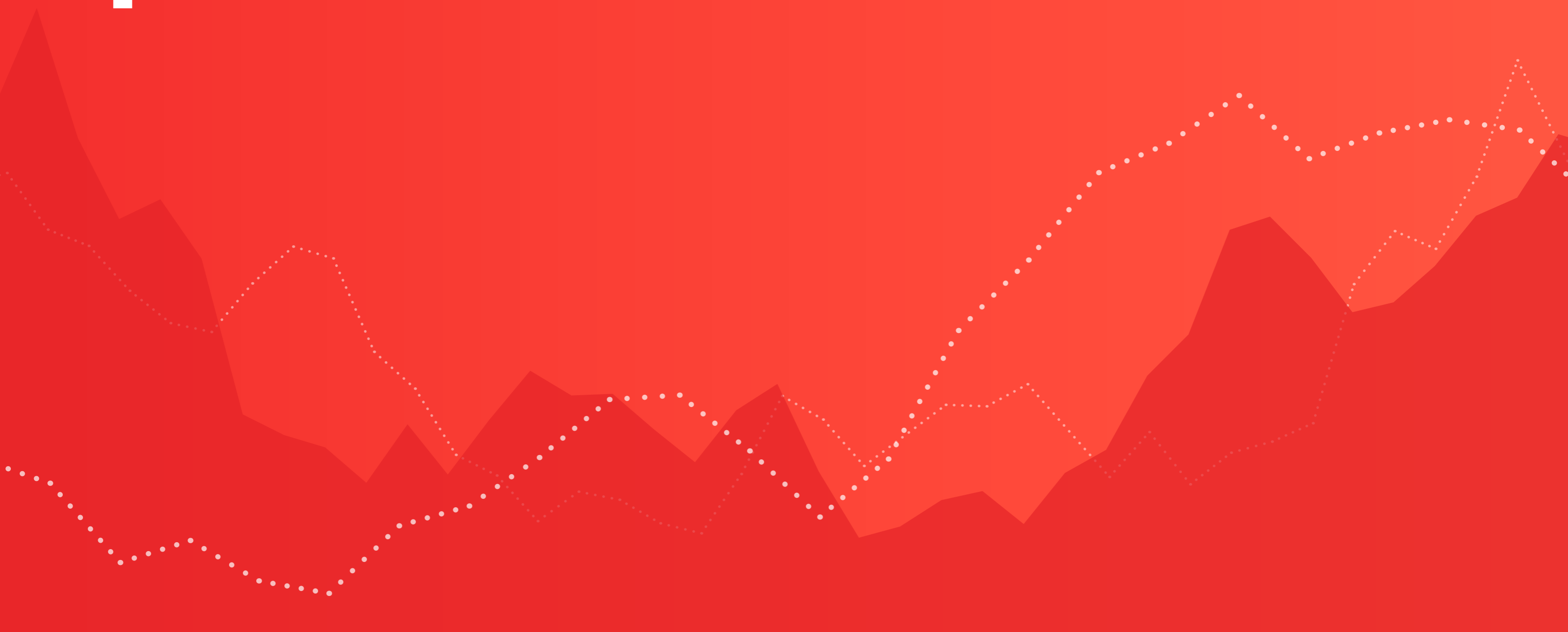

2024 — 2026



Comune di  
Castellaneta

# INDICE



<b>GLI IMPEGNI DELL'AMMINISTRAZIONE</b>	<b>03</b>
<b>INQUADRAMENTO GENERALE DEL BILANCIO 2024—2026</b>	<b>04</b>
<b>ENTRATE BILANCIO 2024</b>	<b>07</b>
<b>PARTE SPESA DEL BILANCIO</b>	<b>08</b>
<b>AZIONI CONTRASTO EVASIONE CONTRIBUTI</b>	<b>10</b>
<b>RIDUZIONE INDEBITAMENTO COMUNE</b>	<b>11</b>
<b>DEBITI FUORI BILANCIO</b>	<b>12</b>
<b>BUDGET PER I DIRITTI SOCIALI, POLITICHE SOCIALI E FAMIGLIA</b>	<b>15</b>
<b>BUDGET PER L'ISTRUZIONE E IL DIRITTO ALLO STUDIO</b>	<b>16</b>
<b>PRINCIPALI E NUOVE VOCI DI BILANCIO 2024—2026</b>	<b>17</b>
<b>PIANO TRIENNALE LAVORI PUBBLICI 2024—2026</b>	<b>19</b>
<b>TARIFFE SERVIZI A DOMANDA INDIVIDUALE</b>	<b>20</b>
<b>SERVIZIO SCUOLABUS IN AMBITO LOCALE</b>	<b>22</b>

# Gli impegni dell'amministrazione

PREMESSE GENERALI



**GARANTIRE  
SERVIZI**



**RIDUZIONE DEBITO  
& CONTRASTO  
EVASIONE**



**MANTENERE  
SISTEMA  
SOCIALE**

**Conseguito mantenimento di equilibri  
economico-finanziari sul triennio 2024-2026**

# Inquadramento generale del bilancio 2024-2026

IL QUADRO DI SINTESI



## BILANCIO DI PREVISIONE:

2024

**58,68** MILIONI DI EURO

(€ 58.688.380,04)

In pareggio tra entrate e spese complessive

2023

**84,97** MILIONI DI EURO

(€ 84.973.574,92)

In pareggio tra entrate e spese complessive

## PRINCIPALI DIFFERENZE:

### FONDO PLURIENNALE VINCOLATO

DA: € 4.206.145,25

A: € 0,00

### QUOTA DI AVANZO DI AMMINISTRAZIONE APPLICATO INIZIALMENTE AL BILANCIO 2021

DA: € 2.721.002,66

A: € 319.429,22

### AUMENTO DELLE RISORSE PER I LAVORI PUBBLICI CON RISORSE PROPRIE

DA: € 1.454,96

A: € 1.639,78

# Inquadramento generale del bilancio 2024-2026

## TOTALI ENTRATE E SPESE A CONFRONTO



### ENTRATE DESTINATE A FINANZIARE I PROGRAMMI DELL'AMMINISTRAZIONE

<b>DENOMINAZIONE</b>	<b>2024</b>	<b>2025</b>	<b>2026</b>
AVANZO APPLICATO	€ 319.429,22	€ 0,00	€ 0,00
FONDO PLURIENNALE VINCOLATO	€ 0,00	€ 0,00	0,00 €
TOTALE TITOLO 1 (10000): Entrate correnti di natura tributaria, contributiva e perequativa	€ 19.141.906,43	€ 17.731.224,49	€ 16.618.000,00
TOTALE TITOLO 2 (20000): Trasferimenti correnti	€ 1.522.920,07	€ 1.132.391,22	€ 989.852,28
TOTALE TITOLO 3 (30000): Entrate extratributarie	€ 3.260.996,57	€ 2.615.817,76	€ 2.515.817,76
TOTALE TITOLO 4 (40000): Entrate in conto capitale	€ 9.615.175,59	€ 7.020.000,00	€ 2.136.125,82
TOTALE TITOLO 5 (50000): Entrate da riduzione di attività finanziarie	€ 0,00	€ 0,00	€ 0,00
TOTALE TITOLO 6 (60000): Accensione prestiti	€ 0,00	€ 0,00	€ 0,00
TOTALE TITOLO 7 (70000): Anticipazioni da istituto tesoriere/cassiere	€ 0,00	€ 0,00	€ 0,00
TOTALE TITOLO 9 (90000): Entrate per conto terzi e partite di giro	€ 24.819.960,16	€ 24.844.780,12	€ 24.844.780,12
<b>TOTALE TITOLI</b>	<b>€ 58.680.388,04</b>	<b>€ 53.344.213,59</b>	<b>€ 47.104.575,98</b>

# Inquadramento generale del bilancio 2024-2026

## TOTALI ENTRATE E SPESE A CONFRONTO



### SPESE PER FINANZIARE I PROGRAMMI DELL'AMMINISTRAZIONE

<b>DENOMINAZIONE</b>	<b>2024</b>	<b>2025</b>	<b>2026</b>
DISAVANZO	€ 168.626,33	€ 168.626,33	€ 168.626,33
TOTALE TITOLO 1: Spese correnti	€ 22.822.800,54	€ 20.341.052,95	€ 19.034.202,13
TOTALE TITOLO 2: Spese in conto capitale	€ 9.650.185,34	€ 7.070.000	€ 2.161.125,82
TOTALE TITOLO 3: Spese per incremento di attività finanziarie	€ 0,00	€ 0,00	€ 0,00
TOTALE TITOLO 4: Rimborso prestiti	€ 1.218.815,67	€ 919.754,19	€ 895.841,58
TOTALE TITOLO 5: Chiusura Anticipazioni ricevute da istituto tesoriere/cassiere	€ 0,00	€ 0,00	€ 0,00
TOTALE TITOLO 7: Spese per conto terzi e partite di giro	€ 24.819.960,16	€ 24.844.780,12	€ 24.844.780,12
<b>TOTALE TITOLI</b>	<b>€ 58.680.388,04</b>	<b>€ 53.344.213,59</b>	<b>€ 47.104.575,98</b>

# Entrate bilancio 2024

## PREVISIONI DI STANZIAMENTO



VALORI IN MILIONI DI EURO

### TITOLO 1°

ENTRATE TRIBUTARIE

+0,02

19,14

### TITOLO 2°

ENTRATE ENTI SOVRAORDINATI

-0,76

1,52

### TITOLO 3°

ENTRATE EXTRA-TRIBUTARIE

+0,49

3,26

### TITOLO 4°

ENTRATE IN CONTO CAPITALE

-39,99

9,61

### TITOLO 5°

ENTRATE DA RIDUZIONE DI ATTIVITÀ  
FINANZIARIE

0

### TITOLO 6°

ENTRATE DA ACCENSIONE DI PRESTITI

-4,1

0

### TITOLO 7°

ANTICIPAZIONI DA ISTITUTO  
TESORIERE/CASSIERE 100

0

# Parte spesa del bilancio



MAGGIORI VOCI SPESA BILANCIO 2024 PREVISTE SU:

## TITOLO 1°

### SPESE CORRENTI

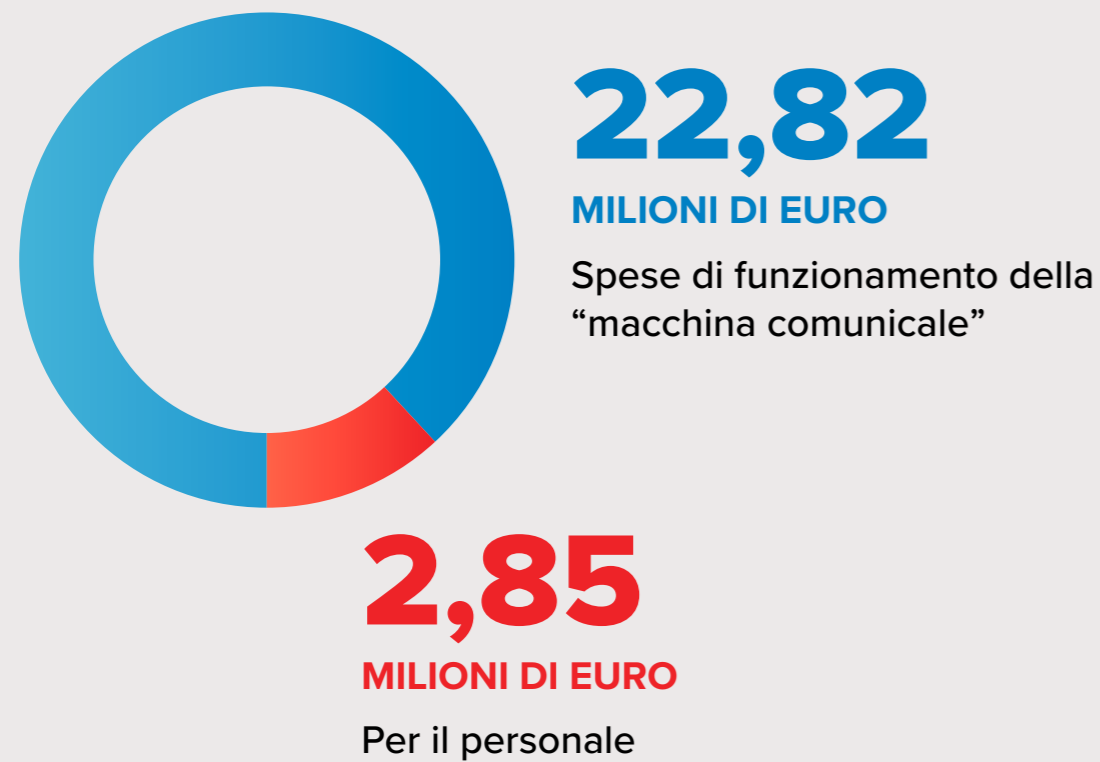

## TITOLO 2°

### SPESE IN CONTO CAPITALE

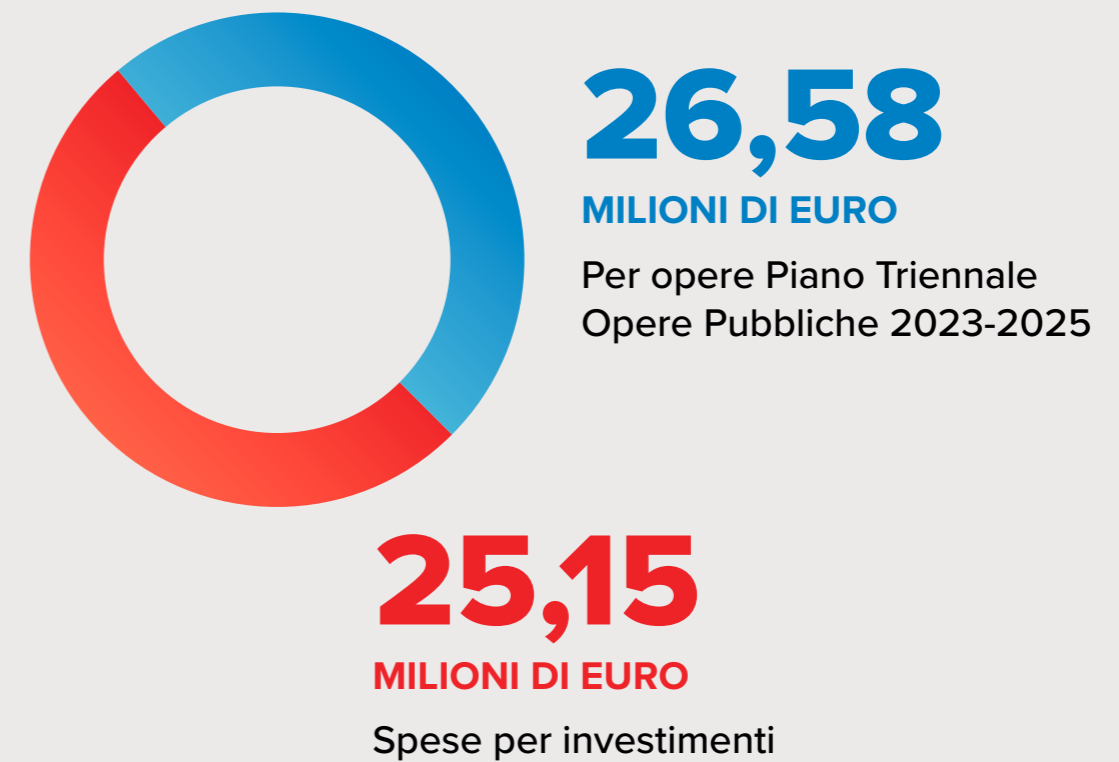



# Parte spesa del bilancio



## REDDITI DA LAVORO DIPENDENTE

**€ 2.851.723,78**

**12,50%**

Complessiva spesa corrente  
di bilancio

Tra 2023-2025 prevista  
assunzione di 13 dipendenti  
(11 nel 2023, 2 nel 2024)

0,5 milioni di euro previsti  
per assunzione di personale  
a tempo determinato per i  
progetti PNRR

Pensionamento 4 dipendenti

## ACQUISTO DI BENI E SERVIZI

Beni e servizi **€ 11.695.946,85**

Utenze acqua, gas, energia  
e telefonia **1,24**

Aggi riscossione entrate **0,45**

Manutenzioni, riparazioni, pulizia,  
sorveglianza beni immobili **2,48**

Premi di assicurazione **0,01**

Mensa scolastica e centri estivi **0,21**

Servizi sociali di assistenza **0,79**

Raccolta, trasporto smaltimento  
rifiuti e servizi extra-pef **5,12**

## CONTRIBUTI SOCIALI ALLE FAMIGLIE

**35,29** MILIONI DI EURO



Sostegno politiche sociali  
**0,97 milioni di euro**

# Azioni contrasto evasione contributi

POTENZIAMENTO DELLE ATTIVITÀ DI CONTRASTO ALL'EVASIONE DEI TRIBUTI COMUNALI



## Contrasto all'evasione

VOCI DI ENTRATA		ACCERTAMENTO 2024	ACCERTAMENTO 2025	ACCERTAMENTO 2026
	IMU-TASI	€ 2.860.000	€2.000.000	€ 1.000.000,00
	TASSA RIFIUTI	€ 300.300	€ 300.600	€ 200.600

# Riduzione indebitamento Comune

MUTUI E ANTICIPAZIONI LIQUIDITÀ



**2024**

€ 10.582.884,14

**2025**

€ 9.364.008,47

**2026**

€ 8.444.254,28

# Debiti fuori bilancio 1/3



2022	ASECO	2.940,20€
2022	KLAUS OTTO STUMPE	1.671,38€
2022	FIORITO ANTONIO	17.772,34€
2022	MARTELLONE SRL	22.095,50€
2022	SEBACH UN/PERSONALE	9.606,92 €
2022	NOCCO ANTONIO	54.240,48€
2022	ITER RAWENATE	309.389,60 €
2022	SELPA	17.642,42 €
2022	SABATO VIAGGI	18.325,45€
2022	ORIZZONTI VERTICALI SAS	4.106,81 €
2022	AW. BOSCO LUCA	4.377,36€
2022	TUCCI /LEANA	2.965,01 €
2022	STRIPPOLI CATALDO	1.593,45 €
2022	NARDO FRANCESCA	19.106,98€
2023	COMUNE SAN MICHELE	171,76 €
2023	GRUPPO SIMONE SRL	7.295,60€
2023	CONO. VIA SAN FRANCESCO	8.261,84 €
2023	CONO. VIA SAN FRANCESCO	3.592,66€
2023	AW. LA.SALVIA MARCELLO	3.827,20€
2023	NOCCO ANTONIO	13.025,16 €
2023	DI BATTISTA FRANCESCO	4.534,74€
2022	LORUSSO ROBERTO	3.219,11 €

2022	GIUSEPPE MEULI	10.000,00€
2022	FEREL.	370,10€
2022	SELPA	15.101,00€
2023	AQP	1.500.000,00 €
2023	AQP	29.703,30€
2023	ITER RAWENATE	13.883,52€
2023	DELL'AQUILA CARLO	1.075.382,81 €
2023	CONDOMINIO VIA OSPEDALE	9.246,95€
2023	AUDAX ENERGIA	210.394,95 €
2023	DEMYRA	1.307,50€
2023	DELL'AQUILA CARLO	22.086,80€
2023	EUROFINSRL	262,50€
2023	CIP LOMBARDIA	1.428,63 €
2023	ENI GAS E LUCE	375.985,99 €
2024	CANON	1.159,74 €
2024	REGIONE PUGLIA	18.693,27€
2023	TAMBURRANO DOMENICO	16.147,53€
2023	MASTRONARDI VITTORIO	6.697,60€
2023	MINISTERO INTERNO	1.036,00€
2024	CONDOMINIO VIA OSPEDALE	246,00€
2023	CONDOMINIO VIA OSPEDALE	25.741,02 €
2024	AGENZIA ENTRATE	208,75 €

# Debiti fuori bilancio <sup>2/3</sup>



2024	AGENZIA ENTRATE	<b>208,75€</b>
2024	AGENZIA DELLE ENTRATE	<b>208,75€</b>
2024	AGENZIA ENTRATE	<b>721,75€</b>
2024	AGENZIA ENTRATE	<b>208,75€</b>
2024	PUTIGNANO PASQUALINA	<b>208,75€</b>
2024	GALATONE	<b>208,75 €</b>
2024	STASOLLA	<b>208,75 €</b>
2024	INEPPO MARIO	<b>208,75 €</b>
2024	FRANCHINO	<b>421,75 €</b>
2024	AVELLA	<b>208,75 €</b>
2024	TORTORELLI	<b>208,75 €</b>
2024	TORTORELLI	<b>483,83 €</b>
2024	MARTELLONE S.R.L.	<b>208,75 €</b>
2024	COMUNE DI GINOSA	<b>3.930,95 €</b>
2024	PASSERI	<b>896,32 €</b>
2024	FRACCASCIA FILOMENA	<b>238,51 €</b>
2024	REP. 103 CAL	<b>237,99 €</b>
2024	REP 104 CAL	<b>237,99 €</b>
2024	SUPERMERCATO DA NELLA	<b>235,17 €</b>
2024	DISECO SRL	<b>232,85 €</b>
2024	LUDOVICO MARIO	<b>234,89 €</b>
2024	NIGRO MARIA	<b>234,99 €</b>

2024	PAVONE RITA	<b>236,06 €</b>
2024	FIorentino LUIGI	<b>239,42 €</b>
2024	SISTO ANTONIO	<b>286,13 €</b>
2024	DI BELLO	<b>60,00 €</b>
2024	DI NATALE PASQUA	<b>60,00 €</b>
2024	REGIONE PUGLIA	<b>281,06 €</b>
2024	CASSANO MIMÌ	<b>60,00 €</b>
2024	PALMISANO FRANCESCO C/ SOGET + 1	<b>60,00 €</b>
2024	SISTO	<b>280,41 €</b>
2024	CARUCCI	<b>280,00 €</b>
2024	EURO DUEMILA ONLUS	<b>124,80 €</b>
2024	D'ETTORRE	<b>280,19 €</b>
2024	PISANELLI C/ FERROVIE DELLO STATO	<b>288,61 €</b>
2024	CASSANO	<b>60,00 €</b>
2024		<b>1.955,37 €</b>
2024	LORETO	<b>275,74 €</b>
2024	GINOSA	<b>246,73 €</b>
2024	SALTALAMACCHIA C/ BIDOLI + ALTRI	<b>683,77 €</b>
2024	TORTORELLI	<b>450,90 €</b>
2024	GIANNICO	<b>235,89 €</b>
2024	PIERNO	<b>238,03 €</b>
2024	PETRELLI PASQUALE	<b>50,40 €</b>

## Debiti fuori bilancio <sup>3/3</sup>



2024	FINO FILOMENA	286,25 €
2024	TUCCI	4.638,42 €
2024	ANTONINI	242,92 €
2024	ITER RAVENNATE	2.297,86 €
2024	BANCA POPOLARE ANTONIANA VENETA	1.068,31 €
2024	THE VOICE DI LAROCCA ELIO	10.749,05 €
2024	MAGGIOLI S.P.A.	27.815,73 €
2024	PALAZZO VITO PASQUALE	860.589,63 €
2024	GI GROUP SPA	2.410,16 €
2024	NICOLOTTI SAMANTHA	3.000,00 €

2024	GSE	46,00 €
2024	DOTT. MARANÒ	1.590,00 €
2024	DOTT. FANELLI	1.590,00 €
2024	SOCIETÀ ENERGIA E SERVIZI SRL	6.100,00 €
2024	ACQUA SERVICE	288,20 €
2024	CRIAN LAVORI SRL	9.638,00 €
2024	APULIA FILM COMMISSION	20.550,00 €
2024	TEATRO PUBBLICO PUGLIESE	40.000,00 €
2024	GUARNIERI	70.807,94 €

TOTALE DEBITI FUORI BILANCIO

€ 4.945.482,4

# Budget per i diritti sociali, politiche sociali e famiglia



**TOTALE 1.141.297,43 €**

# Budget per l'istruzione e il diritto allo studio

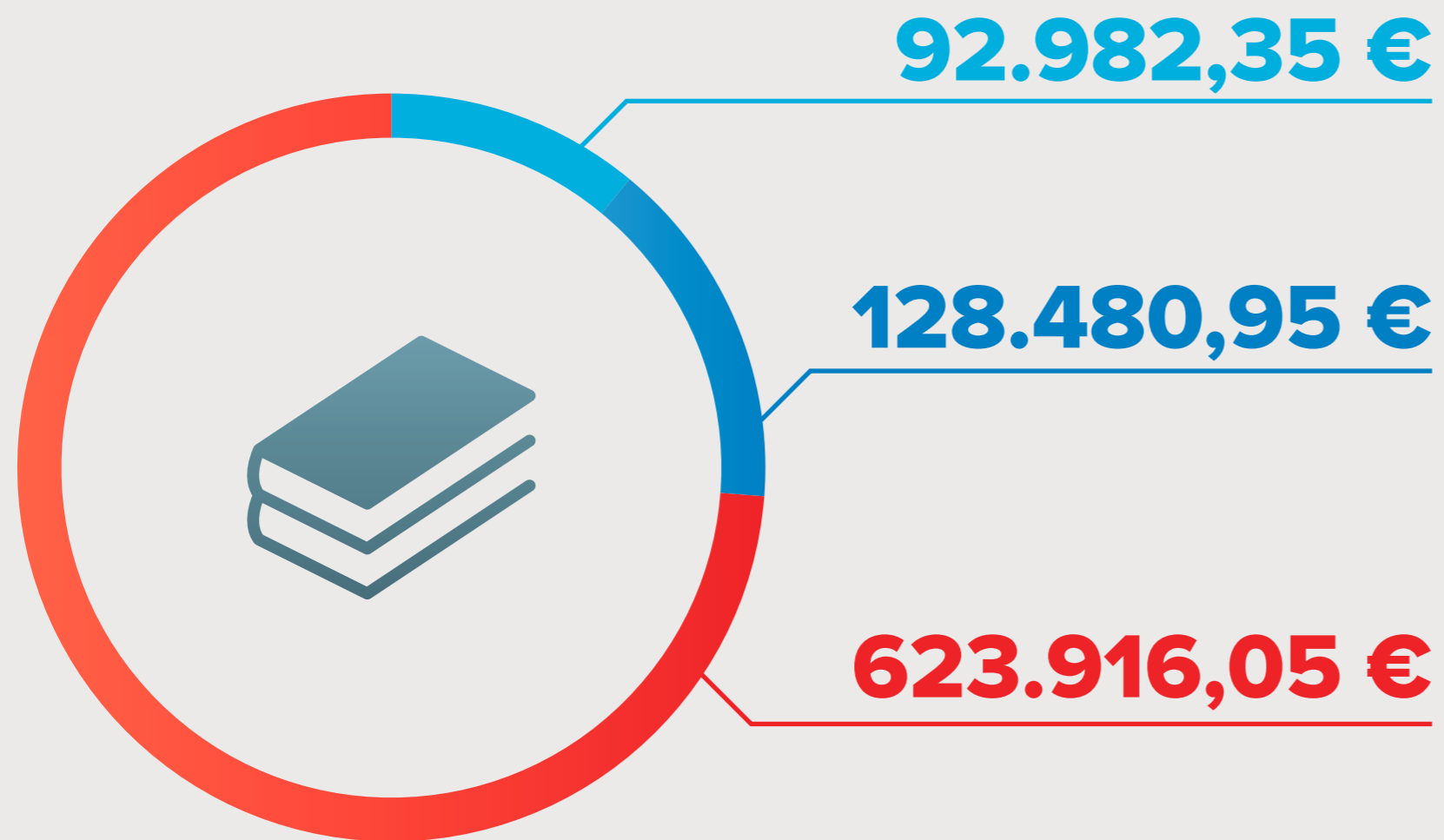

- ISTRUZIONE PRESCOLASTICA
- ISTRUZIONE NON UNIVERSITARIA
- SERVIZI AUSILIARI

TOTALE

**845.379,35 €**



# Principali e nuove voci di Bilancio 2024–2026



CAP 10161	RESPONSABILE INFORMATICO E COMUNICAZIONE	€ 10.000,00
CAP 10290	QUOTA ASSOCIATIVA ASMEL	€ 5.000,00
CAP 20202	RIPRISTINO ANTENNA VIGILI URBANI	€ 20.000,00
CAP 10530	NOLEGGIO STREET CONTROL	€ 15.000,00
CAP 13021	RIFORESTAZIONE URBANA	€ 13.500,00
CAP 13022	ATTREZZATURE E ARREDO URBANO	€ 10.000,00
CAP 13023	SPESE MANUTENZIONE PET AREA	€ 20.000,00
CAP 13070	BENESSERE ANIMALE	€ 10.000,00
CAP 13390	PIANO DI ZONA INTEGRATO DI 17.000,00	€ 340.000,00
CAP 13410	BANDO SOSTEGNO AD ABITARE	€ 25.000,00
CAP 13440	ADESIONE LEGALITRIA	€ 3.000,00
CAP 20140	ACQUISTO AUTOMEZZI E ATTREZZATURE	€ 15.000,00
CAP 20980	IMPLEMENTAZIONE VIDEOCAMERE	€ 30.000,00

# Principali e nuove voci di Bilancio 2024–2026



CAP 11061	RIQUALIFICA CENTRO STORICO	€ 10.000,00
CAP 21203	ACQUISTO ATTREZZATURE SPORTIVE	€ 9.607,50
CAP 12670	GESTIONE PARCHEGGI CASTELLANETA MARINA	€ 180.000,00
CAP 20300	MANUTENZIONE SCUOLE	€ 50.000,00
CAP 20460	PEBA	€ 50.000,00
CAP 20130	SICUREZZA LUOGHI DI LAVORO	€ 20.000,00
CAP 21112	ATTREZZATURE E GIOCHI PER INFANZIA	€ 30.000,00

# Piano Triennale Lavori Pubblici 2024-2026

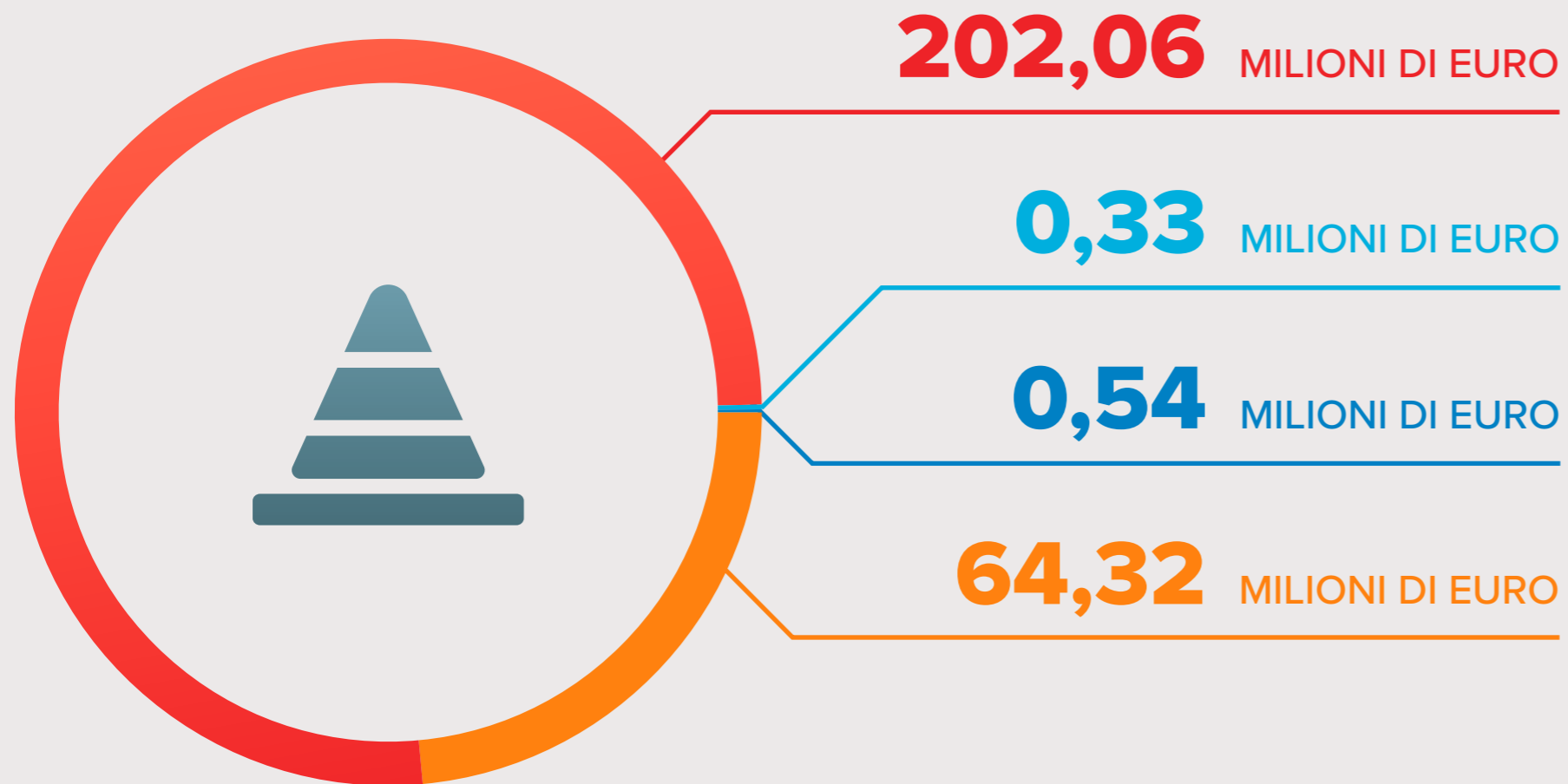

- CONTRIBUTI AGLI INVESTIMENTI DA ENTI STRAORDINARI
- AVANZO DI AMMINISTRAZIONE
- ONERI DI URBANIZZAZIONE
- CONTRIBUTI DA PRIVATI

**SPESE COMPLESSIVE**

**267,25** MILIONI DI EURO



## Tariffe servizi a domanda individuale



<b>SERVIZIO</b>	<b>ENTRATE</b>	<b>USCITE</b>
IMPIANTI SPORTIVI	€ 35.000,00	€ 103.953,00
LOCALI NON ISTITUZIONALI	€ 2.000,00	€ 21.312,00
LAMPADE VOTIVE	€ 85.000,00	€ 85.000,00
MENSE SCOLASTICHE	€ 90.000,00	€ 210.000,00
PARCHEGGI	€ 400.000,00	€ 180.000,00
COLONIE STAGIONALI	€ 5.535,00	€ 39.000,00
<b>TOTALI</b>	<b>€ 617.535,00</b>	<b>€ 639.265,00</b>



# Tariffe servizi a domanda individuale



## LOCALI NON ISTITUZIONALI

	TARIFFA AL GIORNO
AUDITORIUM 7 FEBBRAIO	€ 50,00
CONVENTO SANTA CHIARA	€ 50,00
OFFICINE COMUNALI	€ 50,00
PALAZZO BARONALE	€ 50,00

## MENSE SCOLASTICHE E COLONIE STAGIONALI

ISEE	I° FIGLIO	II° FIGLIO	III° FIGLIO	IV° FIGLIO (e altri)
€ 0 - 3.000	gratis	gratis	gratis	gratis
€ 3.001 - 6.000	€ 1,00	€ 0,75	€ 0,50	€ 0,25
€ 6.001 - 9.000	€ 2,00	€ 1,50	€ 0,75	€ 0,50
€ 9.001 - 16.000	€ 2,50	€ 2,00	€ 1,00	€ 0,75
€ 16.001 - 25.000	€ 3,00	€ 2,50	€ 1,25	€ 1,00
Oltre 25.000	€ 4,00	€ 3,00	€ 1,50	€ 1,25



# Servizio Scuolabus in ambito locale

FISSAZIONE TARIFFE A CARICO DEGLI UTENTI



AGRO GAUDELLA, CACCAMONE, MONTECAMPLO E EX ENAOLI E ZONE SUBITO FUORI CENTRO ABITATO

<b>ISEE</b>	<b>I° FIGLIO</b>	<b>II° FIGLIO</b>	<b>III° FIGLIO</b>	<b>IV° FIGLIO (e altri)</b>
€ 0 - 3.000	gratis	gratis	gratis	gratis
€ 3.001 - 6.000	€ 5,00	gratis	gratis	gratis
€ 6.001 - 9.000	€ 10,00	€ 5,00	gratis	gratis
€ 9.001 - 16.000	€ 15,00	€ 10,00	€ 5,00	gratis
€ 16.001 - 25.000	€ 20,00	€ 15,00	€ 10,00	€ 5,00
Oltre € 25.000	€ 30,00	€ 20,00	€ 15,00	€ 10,00



# Servizio Scuolabus in ambito locale

FISSAZIONE TARIFFE A CARICO DEGLI UTENTI



CONTRADE SANT'ANDREA, STOCCATARDA, TARTARETA UMBERTO I, MIRAGLIA, SAN MARCO, CARABELLA, CASE PERRONE, MASS. PERRONE, TERZO DIECI, FRESINE, BORGO PERRONE ED A RIDOSSO DEL CENTRO RESIDENZIALE DI CASTELLANETA MARINA COMPRESA LA STESSA LOCALITÀ TURISTICA E CONTRADE OLTRE MASSERIA D'ANELA

<b>ISEE</b>	<b>I° FIGLIO</b>	<b>II° FIGLIO</b>	<b>III° FIGLIO</b>	<b>IV° FIGLIO (e altri)</b>
€ 0 - 3.000	€ 5,00	gratis	gratis	gratis
€ 3.001 - 6.000	€ 15,00	€ 10,00	€ 5,00	gratis
€ 6.001 - 9.000	€ 20,00	€ 15,00	€ 10,00	gratis
€ 9.001 - 16.000	€ 30,00	€ 20,00	€ 15,00	gratis
€ 16.001 - 25.000	€ 40,00	€ 30,00	€ 20,00	€ 5,00
Oltre € 25.000	€ 50,00	€ 40,00	€ 30,00	€ 10,00

